



# บันทึกข้อความ

กลุ่มงานทางในเขตเมือง  
เลขที่รับ ๖๕๕  
วันที่ ๑๘ ส.ค. ๒๕๖๖

ส่วนราชการ...โครงการก่อสร้างถนนสาย ชบ.๓๐๒๓ แยก ทล.๓๑๕ - บ.หนองปลาไหล อ.พานทอง,บ้านบึง จ.ชลบุรี.....

ที่...คค.๐๗๐๖/ชบ.๓๐๒๓/๕๖๓.....วันที่ ๑๕ สิงหาคม ๒๕๖๖.....

เรื่อง...ขอส่งรายงานผลการดำเนินการมีส่วนร่วมภาคประชาชน ประจำเดือน สิงหาคม ๒๕๖๖.....

เรียน ผู้อำนวยการกลุ่ม งานทางในเขตเมือง (ผ่านหัวหน้าควบคุมงานก่อสร้างฯ, หัวหน้าผู้ควบคุมงาน)

ตามที่กรมทางหลวงชนบท ได้ทำสัญญาเลขที่ ๔๖/๒๕๖๖ ลงวันที่ ๒๗ มีนาคม ๒๕๖๖ ว่าจ้าง บริษัท สุวดี จำกัด ดำเนินการก่อสร้างถนนสาย ชบ.๓๐๒๓ แยก ทล.๓๑๕- บ.หนองปลาไหล อำเภอพานทอง, บ้านบึง จังหวัดชลบุรี ระยะทาง ๑๒.๒๔๒ กิโลเมตร ระยะเวลาก่อสร้าง ๙๐๐ วัน เริ่มต้นสัญญาวันที่ ๒ พฤษภาคม ๒๕๖๖ สิ้นสุดสัญญาวันที่ ๑๙ ตุลาคม ๒๕๖๘ ค่าก่อสร้างทั้งสิ้น ๘๗๙,๘๐๐,๐๐๐.๐๐บาท (แปดร้อยเจ็ดสิบเก้า ล้านบาทถ้วน) นั้น

โครงการฯ ขอส่งรายงานผลการดำเนินการประชาสัมพันธ์และการมีส่วนร่วมภาคประชาชน ตามรายละเอียดที่แนบมาพร้อมบันทึกนี้

จึงเรียนมาเพื่อโปรดพิจารณา

  
(นายวิรุทธ์ ทองสุริยาพงศ์)  
วิศวกรโยธาปฏิบัติการ  
ผู้ควบคุมงาน

เรียน

- หัวหน้ากลุ่มงานทางในเขตเมืองที่ 1
- หัวหน้ากลุ่มงานทางในเขตเมืองที่ 2
- หัวหน้ากลุ่มงานทางในเขตเมืองที่ 3
- หัวหน้ากลุ่มงานทางในเขตเมืองที่ 4
- อื่นๆ...

จึงเรียนมาเพื่อพิจารณาดำเนินการต่อไป

  
(นายวิษณุ เพชรวิระ)  
ผู้อำนวยการกลุ่มงานทางในเขตเมือง  
๒๑ ส.ค. ๒๕๖๖

## ภาพประกอบการดำเนินกิจกรรมการมีส่วนร่วมภาคประชาชน

โครงการก่อสร้างถนนสายชบ.3023 แยก ทล.315 - บ.หนองปลาไหล อ.พานทอง, บ้านบึง จ.ชลบุรี

บริเวณที่ตรวจสอบช่วง กม. 0+000 ถึง กม 5+000

ประจำเดือน สิงหาคม 2566

ผู้ควบคุมงาน สำนักก่อสร้างทาง กรมทางหลวงชนบท

ประเภทแผนพับ : งานดินหรือทรายถม

1 วันที่ทำการมีส่วนร่วม : 11 สิงหาคม 2566

ชื่อผู้มีส่วนร่วม : สมศักดิ์ อาลัยญาติ



2 ประเภทแผนพับ : ความปลอดภัยระหว่างก่อสร้าง

วันที่ทำการมีส่วนร่วม : 11 สิงหาคม 2566

ชื่อผู้มีส่วนร่วม : ธนากร พูนหนู







## ความปลอดภัยระหว่างก่อสร้าง

ชื่อผู้ร่วมสังเกตการณ์..... นาย ศิวัฒน์ ตรีคำญาติ

ที่อยู่..... ต. แดงณรงค์ อ. พานทอง จ. ชลบุรี

โทรศัพท์..... 094-5949684

วัน/เดือน/ปี ที่ร่วมสังเกตการณ์..... 11 สิงหาคม 2566

ผู้ควบคุมงาน..... นาย อธิรุทธ์ ทองศิริงามวงศ์

โทรศัพท์..... 096-0016150

ติดต่อ : กรมทางหลวงชนบท เลขที่ 9 ถนนพหลโยธิน แขวงอนุสาวรีย์  
เขตบางเขน กรุงเทพมหานคร 10220

: กรมทางหลวงชนบท กระทรวงคมนาคม

ศูนย์ราชการสะดวก : 0 2551 5000

สายด่วน : 1146

ตู้ ปณ : 146



## กรมทางหลวงชนบท

### ความปลอดภัยระหว่างก่อสร้าง

- กิจกรรม  ก่อสร้างทาง  ก่อสร้างสะพาน  
 บำรุงรักษาทาง  อำนวยความปลอดภัย

ชื่อโครงการ..... ก่อสร้างถนน คสล. ๕.๖ กม. 3023 - บ้านหนองปลาไหล  
อ. พานทอง, ฝางผึ้ง จ. ชลบุรี



**\*\*การร่วมสังเกตการณ์นี้ไม่มีผลผูกพันใด ๆ กับผู้ร่วมสังเกตการณ์\*\***

เอกสารฉบับนี้ จัดทำขึ้นเพื่อขอความร่วมมือจากประชาชนในพื้นที่การก่อสร้าง  
ร่วมเป็นส่วนหนึ่งในการสังเกตการณ์การทำงานของผู้รับจ้างและกรมทางหลวงชนบท  
โดยการทำเครื่องหมาย ✓ ลงในช่องว่างที่กำหนดไว้

1. ท่านเห็นว่าได้มีการติดตั้งป้ายเตือนและอุปกรณ์เตือนในงานก่อสร้างหรือไม่

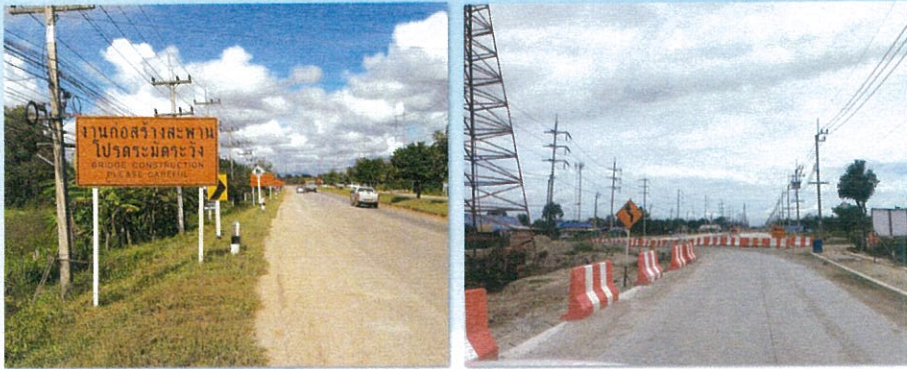

เห็น  ไม่เห็น  ไม่ได้สังเกต

2. ท่านเห็นว่าได้มีการติดตั้งสัญญาณไฟหรือไฟฟ้าแสงสว่างหรือไม่



เห็น  ไม่เห็น  ไม่ได้สังเกต

3. ท่านเห็นว่าได้มีการรดน้ำป้องกันฝุ่นละอองหรือไม่



เห็น  ไม่เห็น  ไม่ได้สังเกต

4. ท่านเห็นได้ว่าขณะเครื่องจักรกำลังทำงานมีการติดตั้งอุปกรณ์อำนวยความสะดวกหรือไม่



เห็น  ไม่เห็น  ไม่ได้สังเกต



## งานดินหรือทรายถม

ชื่อผู้ร่วมสังเกตการณ์..... นาย อภิรักษ์ มุขานัน

ที่อยู่..... ต. แดงนงษ์ อ. พนาทอง จ. อุบลราชธานี

โทรศัพท์..... 083-8704645

วัน/เดือน/ปี ที่ร่วมสังเกตการณ์..... 11 สิงหาคม 2566

ผู้ควบคุมงาน..... นาย อธิฤทธิ์ ทางศรีธนาพงศ์

โทรศัพท์..... 086-0016150

ติดต่อ : กรมทางหลวงชนบท เลขที่ 9 ถนนพหลโยธิน แขวงอนุสาวรีย์ เขตบางเขน กรุงเทพมหานคร 10220

f : กรมทางหลวงชนบท กระทรวงคมนาคม

ศูนย์ราชการสะดวก : 0 2551 5000

สายด่วน : 1146

ตู้ ปณ : 146

ประชาชนร่วมสังเกตการณ์ เพื่อคุณภาพและความโปร่งใส



## กรมทางหลวงชนบท

### งานดินหรือทรายถม

- กิจกรรม  ก่อสร้างทาง  ก่อสร้างสะพาน  
 บำรุงรักษาทาง  อำนวยความปลอดภัย

ชื่อโครงการ..... ก่อสร้างถนน คิวบ์ ๒๓. 3023 - ๒๓๓๔๐๐๖๑๖  
อ. พนาทอง, อ. พนาทอง จ. อุบลราชธานี



**\*\*การร่วมสังเกตการณ์นี้ไม่มีผลผูกพันใด ๆ กับผู้ร่วมสังเกตการณ์\*\***  
เอกสารฉบับนี้ จัดทำขึ้นเพื่อขอความร่วมมือจากประชาชนในพื้นที่การก่อสร้างร่วมเป็นส่วนหนึ่งในการสังเกตการณ์การทำงานของผู้รับจ้างและกรมทางหลวงชนบท โดยการทำเครื่องหมายลงในช่องว่างที่กำหนดไว้

ประชาชนร่วมสังเกตการณ์ เพื่อคุณภาพและความโปร่งใส

1. ท่านเห็นว่ามีมีการกำจัดวัชพืช ตอไม้ และวัสดุอื่นๆ ในพื้นที่ก่อสร้างหรือไม่



เห็น       ไม่เห็น       ไม่ได้สังเกต

2. ท่านเห็นว่ามีมีการกองดินหรือทรายถมเรียบร้อยหรือไม่



เห็น       ไม่เห็น       ไม่ได้สังเกต

3. ท่านเห็นว่ามีเครื่องจักรในการก่อสร้าง (รถบดล้อยาง/รถบดล้อเหล็ก/รถเกรด/รถน้ำ) หรือไม่

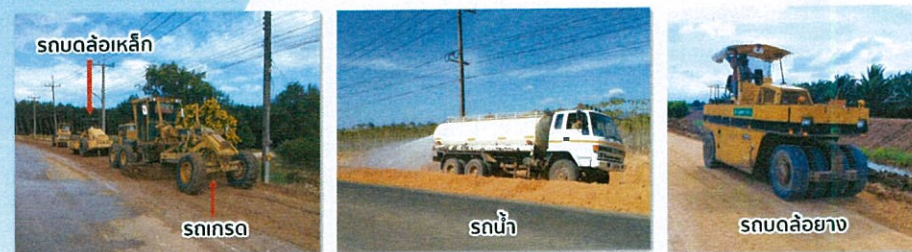

เห็น       ไม่เห็น       ไม่ได้สังเกต

4. ท่านเห็นว่ามีในขณะบดอัดมีการผสมน้ำ (สเปรย์น้ำ) หรือไม่



เห็น       ไม่เห็น       ไม่ได้สังเกต

5. ท่านเห็นว่ามีเครื่องมือในการทดสอบความแน่นดินหรือทรายถมบนถนนหรือไม่



เห็น       ไม่เห็น       ไม่ได้สังเกต