



## บันทึกข้อความ

กลุ่มงานทางในเขตเมือง
เลขที่รับ ๖๕๕ (๖๖.๑/๒๓.)
วันที่ ๒๓ ม.ค. ๒๕๖๗

ส่วนราชการ โครงการก่อสร้างถนนสาย ชบ.๓๐๒๓ แยก ทล.๓๑๕ - บ.หนองปลาไหล อ.พานทอง,บ้านบึง จ.ชลบุรี  
ที่ คค.๐๗๐๖/ชบ.๓๐๒๓/๗๖๕ วันที่ ๒๓ มกราคม ๒๕๖๗  
เรื่อง ขอส่งรายงานผลการดำเนินการมีส่วนร่วมภาคประชาชน ประจำเดือน มกราคม ๒๕๖๗

เรียน ผู้อำนวยการกลุ่มงานทางในเขตเมือง (ผ่านหัวหน้ากลุ่มงานฯ)

ตามที่กรมทางหลวงชนบท ได้ทำสัญญาเลขที่ ๔๖/๒๕๖๖ ลงวันที่ ๒๗ มีนาคม ๒๕๖๖ ว่าจ้าง บริษัท สุวดี จำกัด ดำเนินการก่อสร้างถนนสาย ชบ.๓๐๒๓ แยก ทล.๓๑๕- บ.หนองปลาไหล อำเภอพานทอง, บ้านบึง จังหวัดชลบุรี ระยะทาง ๑๒.๒๔๒ กิโลเมตร ระยะเวลาก่อสร้าง ๙๐๐ วัน เริ่มต้นสัญญาวันที่ ๒ พฤษภาคม ๒๕๖๖ สิ้นสุดสัญญาวันที่ ๑๙ ตุลาคม ๒๕๖๘ ค่าก่อสร้างทั้งสิ้น ๘๗๙,๘๐๐,๐๐๐.๐๐ บาท (แปดร้อยเจ็ดสิบล้านแปดแสนบาทถ้วน) นั้น

โครงการฯ ขอส่งรายงานผลการดำเนินการประชาสัมพันธ์และการมีส่วนร่วมภาคประชาชน ตามรายละเอียดที่แนบมาพร้อมบันทึกนี้

จึงเรียนมาเพื่อโปรดพิจารณา

(นายอวิรุทธ์ ทองสุริยาพงศ์)  
วิศวกรโยธาปฏิบัติการ  
ผู้ควบคุมงาน

เรียน

- หัวหน้ากลุ่มงานทางในเขตเมืองที่ ๑
- หัวหน้ากลุ่มงานทางในเขตเมืองที่ ๒
- หัวหน้ากลุ่มงานทางในเขตเมืองที่ ๓
- หัวหน้ากลุ่มงานทางในเขตเมืองที่ ๔
- หัวหน้ากลุ่มงานทางในเขตเมืองที่ ๕
- อื่นๆ...กลุ่ม๘๐

จึงเรียนมาเพื่อพิจารณาดำเนินการต่อไป

(นายอวิรุทธ์ ทองสุริยาพงศ์)  
วิศวกรโยธาปฏิบัติการ

ปฏิบัติราชการแทนผู้อำนวยการกลุ่มงานทางในเขตเมือง  
๒๓ ม.ค. ๒๕๖๗

“ทช.โปร่งใส ใส่ใจคุณธรรม นำความซื่อสัตย์ ขจัดทุกจริต”

ภาพประกอบการดำเนินกิจกรรมการมีส่วนร่วมภาคประชาชน

โครงการก่อสร้างถนนสายชบ.3023 แยก ทล.315 - บ.หนองปลาไหล อ.พานทอง, บ้านบึง จ.ชลบุรี

บริเวณที่ตรวจสอบช่วง กม.3+450 ถึง กม 9+350

ประจำเดือน มกราคม 2567

ผู้ควบคุมงาน สำนักก่อสร้างทาง กรมทางหลวงชนบท

ประเภทแผนพับ : ความปลอดภัยระหว่างก่อสร้าง

1 วันที่ทำการมีส่วนร่วม : 11 มกราคม 2567

ชื่อผู้มีส่วนร่วม : นายทศพร จำพานิช



2 ประเภทแผนพับ : ความปลอดภัยระหว่างก่อสร้าง

วันที่ทำการมีส่วนร่วม : 11 มกราคม 2567

ชื่อผู้มีส่วนร่วม : นายนำพล คิวซ่า

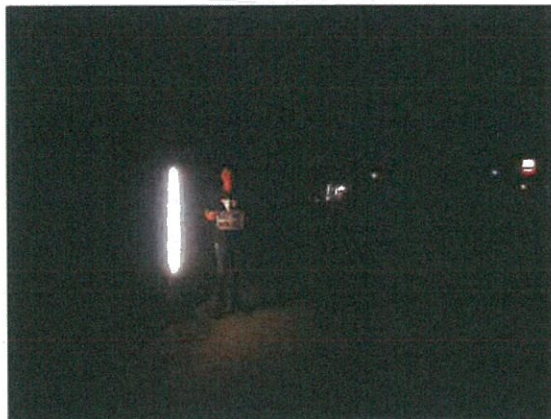



## กรมทางหลวงชนบท

### กรมทางหลวงชนบท

ชื่อผู้ร่วมสังเกตการณ์... นายทศพล จำปาพันธ์  
 ที่อยู่... ต. นนทบุรี อ. บางบาล

กิจกรรม  ก่อสร้างทาง  ก่อสร้างสะพาน  
 บำรุงรักษาทาง  อำนวยความสะดวก  
 ชื่อโครงการ... ก่อสร้างถนนสาย ๒๒๖ บ้านวัง อ. บางบาล  
 -ป. นนทบุรีในล. อ. บางบาล, บ้านวัง อ. บางบาล

โทรศัพท์... 06 55๗0 6801  
 วัน/เดือน/ปี ที่ร่วมสังเกตการณ์... 11 มิถุนายน 2564  
 ผู้ควบคุมงาน... นายวิรัช ทนตรีรัมย์ดี  
 โทรศัพท์... 0860016150

ติดต่อ : กรมทางหลวงชนบท เลขที่ 9 ถนนพหลโยธิน แขวงอนุสาวรีย์  
 เขตบางเขน กรุงเทพมหานคร 10220  
 f : กรมทางหลวงชนบท กระทรวงคมนาคม  
 ศูนย์ราชการสะดวก : 0 2551 5000  
 สายด่วน : 1146  
 ตู้ ปณ : 146



**\*\*การร่วมสังเกตการณ์นี้มีผลผูกพันใด ๆ กับผู้ร่วมสังเกตการณ์\*\***  
 เอกสารฉบับนี้ จัดทำขึ้นเพื่อขอความร่วมมือจากประชาชนในพื้นที่การก่อสร้าง  
 ร่วมเป็นส่วนหนึ่งในการสังเกตการณ์การทำงานของผู้รับจ้างและกรมทางหลวงชนบท  
 โดยการกำเครื่องหมาย ✓ ลงในช่องว่างที่กำหนดไว้

ประชาชนร่วมสังเกตการณ์ เพื่อคุณภาพและความโปร่งใส

ประชาชนร่วมสังเกตการณ์ เพื่อคุณภาพและความโปร่งใส

1. ท่านเห็นว่าได้มีการติดตั้งป้ายเตือนและอุปกรณ์เตือนในงานก่อสร้างหรือไม่

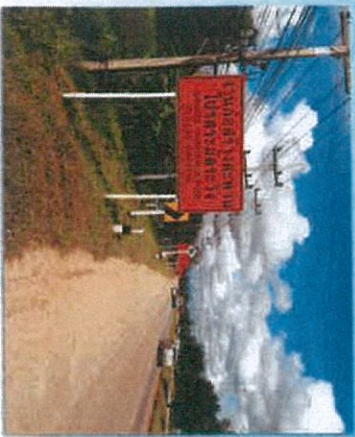

เห็น

ไม่เห็น

ไม่ได้สังเกต

2. ท่านเห็นว่าได้มีการติดตั้งสัญญาณไฟหรือไฟแสงสว่างหรือไม่

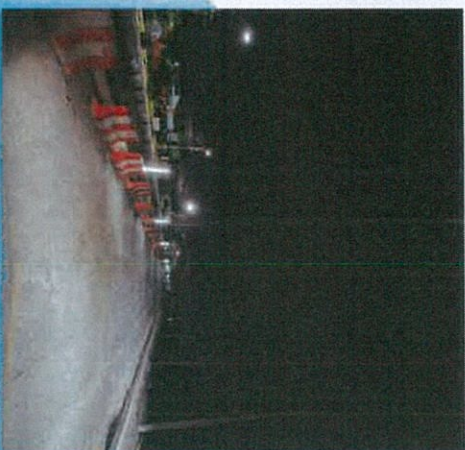

เห็น

ไม่เห็น

ไม่ได้สังเกต

3. ท่านเห็นว่าได้มีการรดน้ำป้องกันฝุ่นและจองหรือไม่

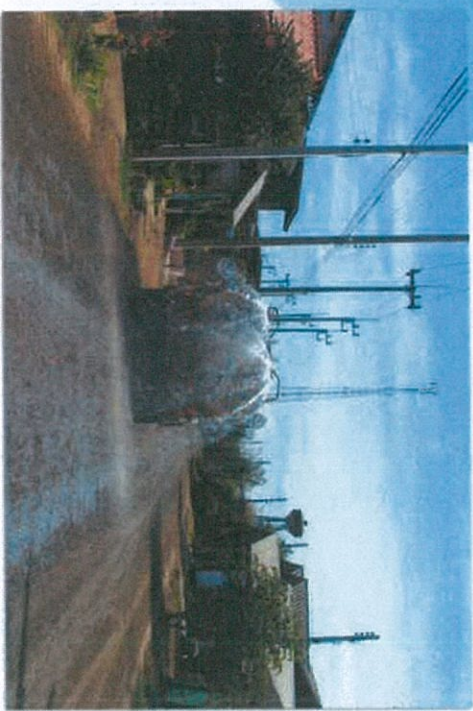

เห็น

ไม่เห็น

ไม่ได้สังเกต

4. ท่านเห็นว่าขณะเครื่องจักรกำลังทำงานมีการติดตั้งอุปกรณ์อำนวยความสะดวกหรือไม่



เห็น

ไม่เห็น

ไม่ได้สังเกต

ประชาชนร่วมสังเกตการณ์ เพื่อคุณภาพและความโปร่งใส

ทบ. โปร่งใส ใส่ใจคุณธรรม นำความซื่อสัตย์ ขจัดการทุจริต



# กรมทางหลวงชนบท

## ความปลอดภัยระหว่างก่อสร้าง

ชื่อผู้ร่วมสังเกตการณ์..... นาย ฟ้าพล ฟ้าคำ

ที่อยู่..... ต.หนองบง ๒ อ.ป่าทอง

โทรศัพท์..... 084 142 ๗๕26

วัน/เดือน/ปี ที่ร่วมสังเกตการณ์..... ๗ มกราคม 256๗

ผู้ควบคุมงาน..... นาย อังฤทธิ์ ขงดีใจพอส

โทรศัพท์..... ๐๘6 ๐๐16150

ติดต่อ : กรมทางหลวงชนบท เลขที่ 9 ถนนพหลโยธิน แขวงอนุสาวรีย์

เขตบางเขน กรุงเทพมหานคร 10220

f : กรมทางหลวงชนบท กระทรวงคมนาคม

ศูนย์ราชการสะดวก : 0 2551 5000

สายด่วน : 1146

ตู้ ปณ : 146

## ความปลอดภัยระหว่างก่อสร้าง

- กิจกรรม  ก่อสร้างทาง  ก่อสร้างสะพาน
- บำรุงรักษาทาง  อำนวยความปลอดภัย

ชื่อโครงการ..... ก่อสร้างถนนสาย ๓๓.๑๐๒๒ ฝายกวด ๑.๑๕  
 - น.นงนงสายนัด อ.พนมทอน จ.กาญจนบุรี



**\*\*การร่วมสังเกตการณ์ที่ไม่มีผลผูกพันใด ๆ กับผู้ร่วมสังเกตการณ์\*\***  
 เอกสารฉบับนี้ จัดทำขึ้นเพื่อความร่วมมือจากประชาชนในพื้นที่การก่อสร้าง  
 ร่วมเป็นส่วนหนึ่งในการสังเกตการณ์การทำงานของเจ้าพนักงานทางหลวงชนบท  
 โดยการทำเครื่องหมาย ✓ ลงในช่องว่างที่กำหนดไว้

ประชาชนร่วมสังเกตการณ์ เพื่อคุณภาพและความโปร่งใส

ประชาชนร่วมสังเกตการณ์ เพื่อคุณภาพและความโปร่งใส

1. ภาพเห็นว่าได้มีการติดตั้งป้ายเตือนและอุปกรณ์เตือนในงานก่อสร้างหรือไม่



เห็น

ไม่เห็น

ไม่ได้สังเกต

2. ภาพเห็นว่าได้มีการติดตั้งสัญญาณไฟหรือไฟแสงสว่างหรือไม่



เห็น

ไม่เห็น

ไม่ได้สังเกต

3. ภาพเห็นว่าได้มีการรดน้ำป้องกันฝุ่นละอองหรือไม่

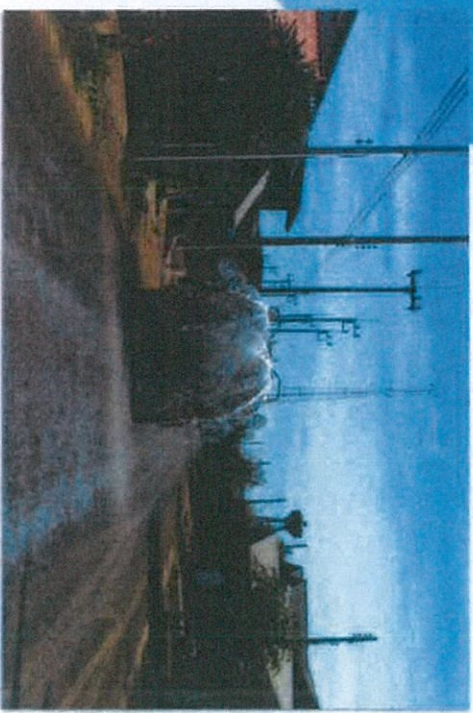

เห็น

ไม่เห็น

ไม่ได้สังเกต

4. ภาพเห็นว่าขณะเครื่องจักรกำลังทำงานมีการติดตั้งอุปกรณ์อำวนความปลอดภัยหรือไม่



เห็น

ไม่เห็น

ไม่ได้สังเกต

