



บันทึกข้อความ

กลุ่มงานทางในเขตเมือง
เลขที่รับ - ๘๘๘ (๑๖,๕๒๒) /
วันที่ ๒๖ มี.ย. ๒๕๖๘

ส่วนราชการ โครงการก่อสร้างถนนสาย ชบ.๓๐๒๓ แยก ทล.๓๑๕ - บ.หนองปลาไหล อ.พานทอง,บ้านบึง จ.ชลบุรี

ที่ คค.๐๗๐๖/ชบ.๓๐๒๓/ ๒๒๒๙ วันที่ ๒๕ มิถุนายน ๒๕๖๘

เรื่อง ขอส่งรายงานผลการดำเนินการมีส่วนร่วมภาคประชาชน ประจำเดือน มิถุนายน ๒๕๖๘

เรียน ผู้อำนวยการกลุ่มงานทางในเขตเมือง (ผ่านหัวหน้ากลุ่มงานฯ)

ตามที่กรมทางหลวงชนบท ได้ทำสัญญาเลขที่ ๔๖/๒๕๖๖ ลงวันที่ ๒๗ มีนาคม ๒๕๖๖ ว่าจ้าง บริษัท สุวดี จำกัด ดำเนินการก่อสร้างถนนสาย ชบ.๓๐๒๓ แยก ทล.๓๑๕- บ.หนองปลาไหล อำเภอพานทอง, บ้านบึง จังหวัดชลบุรี ระยะทาง ๑๒.๒๔๒ กิโลเมตร ระยะเวลาก่อสร้าง ๙๒๑ วัน เริ่มต้นสัญญาวันที่ ๒ พฤษภาคม ๒๕๖๖ สิ้นสุดสัญญาวันที่ ๑๔ พฤศจิกายน ๒๕๖๘ ค่าก่อสร้างทั้งสิ้น ๘๗๙,๘๐๐,๐๐๐.๐๐ บาท (แปดร้อยเจ็ดสิบล้านแปดแสนบาทถ้วน) นั้น

โครงการฯ ขอส่งรายงานผลการดำเนินการประชาสัมพันธ์และการมีส่วนร่วมภาคประชาชน ตามรายละเอียดที่แนบมาพร้อมบันทึกนี้

จึงเรียนมาเพื่อโปรดดำเนินการต่อไป

A

(นายอวิรุทธ์ ทองสุริยาพงศ์)
วิศวกรโยธาปฏิบัติการ
ผู้ควบคุมงาน

เรียน

- หัวหน้ากลุ่มงานทางในเขตเมืองที่ ๑
- หัวหน้ากลุ่มงานทางในเขตเมืองที่ ๒
- หัวหน้ากลุ่มงานทางในเขตเมืองที่ ๓
- หัวหน้ากลุ่มงานทางในเขตเมืองที่ ๔
- หัวหน้ากลุ่มงานทางในเขตเมืองที่ ๕
- อื่นๆ ตามรายชื่อ.....

จึงเรียนมาเพื่อโปรดพิจารณาและดำเนินการต่อไป

A

(นายอวิรุทธ์ ทองสุริยาพงศ์)

วิศวกรโยธาปฏิบัติการ

หัวหน้ากลุ่มงานทางในเขตเมืองที่ ๓

ภาพประกอบการดำเนินกิจกรรมการมีส่วนร่วมภาคประชาชน

โครงการก่อสร้างถนนสาย ขบ.3023 แยก ทล.315 - บ.หนองปลาไหล อ.พานทอง, บ้านบึง จ.ชลบุรี

ผู้ควบคุมงาน สำนักก่อสร้างทาง กรมทางหลวงชนบท

ประจำเดือน มิถุนายน 2568

1 ประเภทแผ่นพับ : งานผิวทางคอนกรีต

วันที่ทำการมีส่วนร่วม : 23 มิถุนายน 2568

ชื่อผู้มีส่วนร่วม : นายสีชวาท มหาพาศย์



2 ประเภทแผ่นพับ : งานผิวทางคอนกรีต

วันที่ทำการมีส่วนร่วม : 23 มิถุนายน 2568

ชื่อผู้มีส่วนร่วม : นายทง บัญพงษ์





งานพิทักษ์คอนกรีต

ชื่อผู้ร่วมสังเกตการณ์..... โศภิต วัฒนศิริ (วิศวกร วิศวกรรมโยธา)

ที่อยู่..... 180/1 หมู่ 3 ต.หนองทราย
..... พ.ม.ทอง อ.เสนา จ.นนทบุรี 20000

โทรศัพท์..... 085-0573647

วัน/เดือน/ปี ที่ร่วมสังเกตการณ์..... 29 สิงหาคม 2558

ผู้ควบคุมงาน..... นาย ศิริศักดิ์ ทวีศรีธรรม

โทรศัพท์..... 08-6001-6150

ติดต่อ : กรมทางหลวงชนบท เลขที่ 9 ถนนพหลโยธิน แขวงอนุสาวรีย์
เขตบางเขน กรุงเทพมหานคร 10220

 : กรมทางหลวงชนบท กระทรวงคมนาคม

 : ศูนย์ราชการสะดวก : 0 2551 5000

 1146 สายด่วน : 1146

 146 ตู้ ปณ : 146



กรมทางหลวงชนบท

งานพิทักษ์คอนกรีต

กิจกรรม ก่อสร้างทาง ก่อสร้างสะพาน
 บำรุงรักษาทาง จำนวนความปลอดภัย

ชื่อโครงการ..... ฝาย-3006
.....
.....



****การร่วมสังเกตการณ์ไม่มีผลผูกพันใด ๆ กับผู้ร่วมสังเกตการณ์****
เอกสารฉบับนี้ จัดทำขึ้นเพื่อความร่วมมือจากประชาชนในพื้นที่การก่อสร้าง
ร่วมเป็นส่วนหนึ่งในการสังเกตการณ์การทำงานของผู้รับจ้างและกรมทางหลวงชนบท
โดยการนำเครื่องหมาย ✓ ลงในช่องว่างที่กำหนดไว้

1. ท่านเห็นว่ามีการระดมได้มีความครบถ้วนและมีการวางแผนที่ดีหรือไม่



- เห็น
- ไม่เห็น
- ไม่ได้สังเกต

3. ท่านเห็นว่ามีการป้องกันข้อบกพร่องของการดำเนินงานหรือไม่



- เห็น
- ไม่เห็น
- ไม่ได้สังเกต

2. ท่านเห็นว่ามีการใช้เครื่องป้องกันความปลอดภัยที่ครบถ้วนหรือไม่

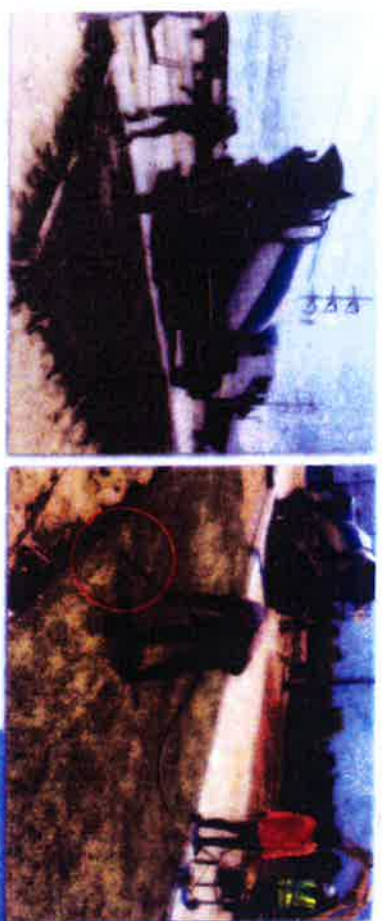

- เห็น
- ไม่เห็น
- ไม่ได้สังเกต

4. ท่านเห็นว่ามีการเจาะตรวจความหนาแน่นทางตอนกึ่งสำเร็จ



- เห็น
- ไม่เห็น
- ไม่ได้สังเกต

ประชาชนร่วมสังเกตการณ์ เพื่อคุณภาพและความโปร่งใส

ทอ. ไม่โปร่งใส ใช้ข้อมูลเท็จมาสร้างความขัดแย้ง ขัดการทุจริต

1. ภาพเห็นว่ามีกรรมาชนของได้ผลจนกระทั่งเขาได้มีการวางเหล็กเสริมหรือไม่

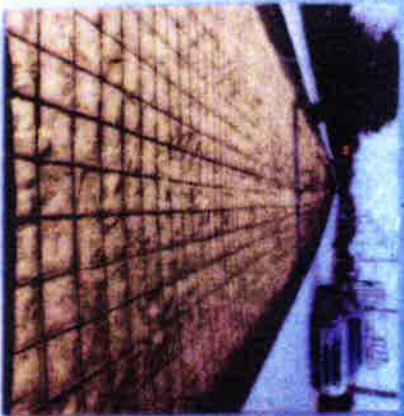

เห็น

ไม่เห็น

ไม่ได้สังเกต

3. ภาพเห็นว่ามีเครื่องปั้นดินเผาในการดำเนินงานต่อจนกระทั่งหรือไม่



เห็น

ไม่เห็น

ไม่ได้สังเกต

2. ภาพเห็นว่ามีการใช้เครื่องมือช่างจนกระทั่งหมดประเภทของเครื่องมือหรือไม่



เห็น

ไม่เห็น

ไม่ได้สังเกต

4. ภาพเห็นว่ามีเครื่องจักรตรวจสอบความหนาผิวทางจนกระทั่งหรือไม่



เห็น

ไม่เห็น

ไม่ได้สังเกต

ประชาชนร่วมสังเกตการณ์ เพื่อคุณภาพและความโปร่งใส

ทบ. ไม่ส่งใบ ใ้ฝ่ายอุทกกรรม ฝากรวมที่ก่อสร้าง ขัดการทุจริต