



บันทึกข้อความ

ส่วนราชการ...โครงการก่อสร้างถนนสาย ชบ.๓๐๒๓ แยก ทล.๓๑๕ - บ.หนองปลาไหล อ.พานทอง,บ้านบึง จ.ชลบุรี
ที่ คค.๐๗๐๖/ชบ.๓๐๒๓/๒๓๒๕.....วันที่ ๒๓ กรกฎาคม ๒๕๖๘
เรื่อง...ขอส่งรายงานผลการดำเนินการมีส่วนร่วมภาคประชาชน ประจำเดือน กรกฎาคม ๒๕๖๘

เรียน ผู้อำนวยการกลุ่มงานทางในเขตเมือง (ผ่านหัวหน้ากลุ่มงานฯ)

ตามที่กรมทางหลวงชนบท ได้ทำสัญญาเลขที่ ๔๖/๒๕๖๖ ลงวันที่ ๒๗ มีนาคม ๒๕๖๖ ว่าจ้าง บริษัท สุวลี จำกัด ดำเนินการก่อสร้างถนนสาย ชบ.๓๐๒๓ แยก ทล.๓๑๕- บ.หนองปลาไหล อำเภอพานทอง, บ้านบึง จังหวัดชลบุรี ระยะทาง ๑๒.๒๔๒ กิโลเมตร ระยะเวลาก่อสร้าง ๙๒๑ วัน เริ่มต้นสัญญาวันที่ ๒ พฤษภาคม ๒๕๖๖ สิ้นสุดสัญญาวันที่ ๑๔ พฤศจิกายน ๒๕๖๘ ค่าก่อสร้างทั้งสิ้น ๘๗๙,๘๐๐,๐๐๐.๐๐ บาท (แปดร้อยเจ็ดสิบบเก้าล้าน แปดแสนบาทถ้วน) นั้น

โครงการฯ ขอส่งรายงานผลการดำเนินการประชาสัมพันธ์และการมีส่วนร่วมภาคประชาชน ตามรายละเอียดที่แนบมาพร้อมบันทึกนี้

จึงเรียนมาเพื่อโปรดดำเนินการต่อไป

(นายอวิรุทธ์ ทองสุริยาพงศ์)
วิศวกรโยธาปฏิบัติการ
ผู้ควบคุมงาน

ภาพประกอบการดำเนินกิจกรรมการมีส่วนร่วมภาคประชาชน

โครงการก่อสร้างถนนสาย ชบ.3023 แยก ทล.315 - บ.หนองปลาไหล อ.พานทอง, บ้านบึง จ.ชลบุรี

ผู้ควบคุมงาน สำนักก่อสร้างทาง กรมทางหลวงชนบท

ประจำเดือน กรกฎาคม 2568

1 ประเภทแผนพับ : งานผิวทางคอนกรีต

วันที่ทำการมีส่วนร่วม : 22 กรกฎาคม 2568

ชื่อผู้มีส่วนร่วม : นางเพ็ญ



2 ประเภทแผนพับ : งานหินคลุก

วันที่ทำการมีส่วนร่วม : 22 กรกฎาคม 2568

ชื่อผู้มีส่วนร่วม : นางเอื้อง คงมีสุข





งานหินคลุก

ชื่อผู้ร่วมสังเกตการณ์..... นาง ลีฉวี ดงสีสุ

ที่อยู่..... 62 ซอยอโศก งามทอง หนอง

โทรศัพท์..... 086-7902-510

วัน/เดือน/ปี ที่ร่วมสังเกตการณ์..... 22 ก.ค. 2568

ผู้ควบคุมงาน..... นาย สิทธิศักดิ์ ทอนสีรักษาพงศ์

โทรศัพท์..... 08-6001-6150

ติดต่อ : กรมทางหลวงชนบท เลขที่ 9 ถนนพหลโยธิน แขวงอนุสาวรีย์

เขตบางเขน กรุงเทพมหานคร 10220

: กรมทางหลวงชนบท กระทรวงคมนาคม

ศูนย์ราชการสะดวก : 0 2551 5000

1146 สายด่วน : 1146

ตู้ ปณ : 146

ประชาชนร่วมสังเกตการณ์ เพื่อคุณภาพและความโปร่งใส



กรมทางหลวงชนบท

งานหินคลุก

กิจกรรม ก่อสร้างทาง ก่อสร้างสะพาน
 บำรุงรักษาทาง อำนวยความปลอดภัย

ชื่อโครงการ..... กม. 3๑3



****การร่วมสังเกตการณ์นี้ไม่มีผลผูกพันใด ๆ กับผู้ร่วมสังเกตการณ์****

เอกสารฉบับนี้ จัดทำขึ้นเพื่อขอความร่วมมือจากประชาชนในพื้นที่การก่อสร้างร่วมเป็นส่วนหนึ่งในการสังเกตการณ์การทำงานของผู้รับจ้างและกรมทางหลวงชนบท โดยการทำเครื่องหมาย ✓ ลงในช่องว่างที่กำหนดไว้

ประชาชนร่วมสังเกตการณ์ เพื่อคุณภาพและความโปร่งใส

1. ท่านเห็นว่าการกองหินคลุกเป็นระเบียบเรียบร้อยหรือไม่



เห็น ไม่เห็น ไม่ได้สังเกต

3. ท่านเห็นว่าขณะบดอัดมีการผสมน้ำ (การสเปรย์น้ำ) หรือไม่



เห็น ไม่เห็น ไม่ได้สังเกต

2. ท่านเห็นว่ามีเครื่องจักรในการก่อสร้าง (รถบดล้อเหล็ก/รถบดล้อยาง รถเกรด/รถน้ำ) หรือไม่



เห็น ไม่เห็น ไม่ได้สังเกต

4. ท่านเห็นว่ามีเครื่องมือในการทดสอบความแน่นหินคลุกบนถนนหรือไม่



เห็น ไม่เห็น ไม่ได้สังเกต



งานผิวทางคอนกรีต

ชื่อผู้ร่วมสังเกตการณ์..... เพิ่ม (รัตน)

ที่อยู่..... ๗๘/๔ หมู่ ๑ ต.หนองนงษ์
อ.พนาพร อ.รัตนบุรี

โทรศัพท์..... ๐๘๐๐๐๙๙๖๘๕

วัน/เดือน/ปี ที่ร่วมสังเกตการณ์..... ๒๒ ก.ค. ๒๕๖๘

ผู้ควบคุมงาน..... นาย นริรักษ์ งามศิริพานิช

โทรศัพท์..... ๐๘-๖๐๐๑-๖๑๕๐

ติดต่อ : กรมทางหลวงชนบท เลขที่ ๙ ถนนพหลโยธิน แขวงอนุสาวรีย์
เขตบางเขน กรุงเทพมหานคร 10220

: กรมทางหลวงชนบท กระทรวงคมนาคม

ศูนย์ราชการสะดวก : 0 2551 5000

1148 สายด่วน : 1146

ตู้ ปณ : 146

ประชาชนร่วมสังเกตการณ์ เพื่อคุณภาพและความโปร่งใส



กรมทางหลวงชนบท

งานผิวทางคอนกรีต

กิจกรรม ก่อสร้างทาง ก่อสร้างสะพาน
 บำรุงรักษาทาง อำนวยความปลอดภัย

ชื่อโครงการ..... ชน. ๒๐๒๒



****การร่วมสังเกตการณ์นี้ไม่มีผลผูกพันใด ๆ กับผู้ร่วมสังเกตการณ์****
เอกสารฉบับนี้ จัดทำขึ้นเพื่อขอความร่วมมือจากประชาชนในพื้นที่การก่อสร้าง
ร่วมเป็นส่วนหนึ่งในการสังเกตการณ์การทำงานของผู้รับจ้างและกรมทางหลวงชนบท
โดยการทำเครื่องหมาย ✓ ลงในช่องว่างที่กำหนดไว้

ประชาชนร่วมสังเกตการณ์ เพื่อคุณภาพและความโปร่งใส

1. ท่านเห็นว่ามีทรายรองใต้ผิวคอนกรีตและมีการวางเหล็กเสริมหรือไม่



เห็น ไม่เห็น ไม่ได้สังเกต

2. ท่านเห็นว่ามีการใช้เครื่องป้อนซีเมนต์ขณะเทคอนกรีตหรือไม่

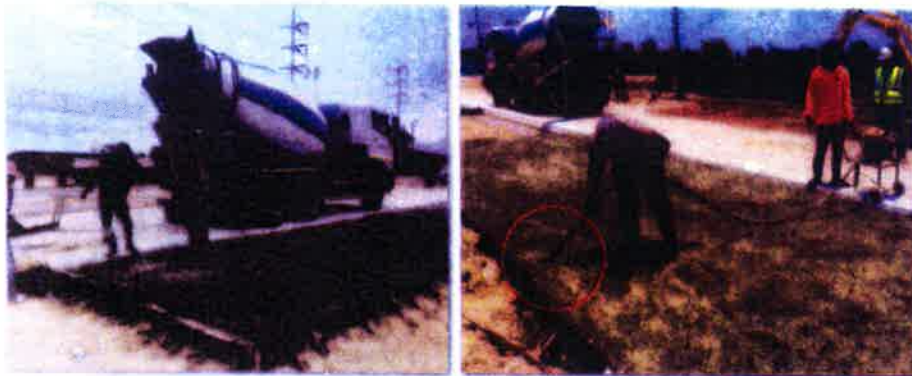

เห็น ไม่เห็น ไม่ได้สังเกต

3. ท่านเห็นว่ามีเครื่องมือในการตัดรอยต่อคอนกรีตหรือไม่



เห็น ไม่เห็น ไม่ได้สังเกต

4. ท่านเห็นว่ามี การเจาะตรวจความหนาผิวทางคอนกรีตหรือไม่



เห็น ไม่เห็น ไม่ได้สังเกต