



บันทึกข้อความ

กรุงเทพมหานคร
เลขที่รับ ๑๑๕๑
วันที่ ๒๒ ส.ค. ๒๕๖๘

ส่วนราชการ โครงการก่อสร้างถนนสาย ชบ.๓๐๒๓ แยก ทล.๓๑๕ - บ.หนองปลาไหล อ.พานทอง บ้านบึง จ.ชลบุรี

ที่ คค.๐๗๐๖/ชบ.๓๐๒๓/๒๕๖๘ วันที่ ๒๒ สิงหาคม ๒๕๖๘

เรื่อง ขอส่งรายงานผลการดำเนินการมีส่วนร่วมภาคประชาชน ประจำเดือน สิงหาคม ๒๕๖๘

เรียน ผู้อำนวยการกลุ่มงานทางในเขตเมือง (ผ่านหัวหน้ากลุ่มงานฯ) ✓

ตามที่กรมทางหลวงชนบท ได้ทำสัญญาเลขที่ ๔๖/๒๕๖๖ ลงวันที่ ๒๗ มีนาคม ๒๕๖๖ ว่าจ้าง บริษัท สุวลี จำกัด ดำเนินการก่อสร้างถนนสาย ชบ.๓๐๒๓ แยก ทล.๓๑๕- บ.หนองปลาไหล อำเภอพานทอง, บ้านบึง จังหวัดชลบุรี ระยะทาง ๑๒.๒๔๒ กิโลเมตร ระยะเวลาก่อสร้าง ๙๒๑ วัน เริ่มต้นสัญญาวันที่ ๒ พฤษภาคม ๒๕๖๖ สิ้นสุดสัญญาวันที่ ๑๔ พฤศจิกายน ๒๕๖๘ ค่าก่อสร้างทั้งสิ้น ๘๗๙,๘๐๐,๐๐๐.๐๐ บาท (แปดร้อยเจ็ดสิบล้านแปดแสนบาทถ้วน) นั้น

โครงการฯ ขอส่งรายงานผลการดำเนินการประชาสัมพันธ์และการมีส่วนร่วมภาคประชาชน ตามรายละเอียดที่แนบมาพร้อมบันทึกนี้

จึงเรียนมาเพื่อโปรดดำเนินการต่อไป

(นายอวิรุทธ์ ทองสุริยาพงศ์)
วิศวกรโยธาปฏิบัติการ
ผู้ควบคุมงาน

เรียน

- หัวหน้ากลุ่มงานทางในเขตเมืองที่ ๑
- หัวหน้ากลุ่มงานทางในเขตเมืองที่ ๒
- หัวหน้ากลุ่มงานทางในเขตเมืองที่ ๓
- หัวหน้ากลุ่มงานทางในเขตเมืองที่ ๔
- หัวหน้ากลุ่มงานทางในเขตเมืองที่ ๕
- อื่นๆ.....

จึงเรียนมาเพื่อโปรดพิจารณาและดำเนินการต่อไป

(นายอวิรุทธ์ ทองสุริยาพงศ์)
วิศวกรโยธาปฏิบัติการ

หัวหน้ากลุ่มงานทางในเขตเมืองที่ ๓

ปฏิบัติราชการแทนผู้อำนวยการกลุ่มงานทางในเขตเมือง

"กบ.๒๒๖/๒๕๖๘" (๒๒ สิงหาคม ๒๕๖๘) (๒๒ สิงหาคม ๒๕๖๘)

ภาพประกอบการดำเนินกิจกรรมการมีส่วนร่วมภาคประชาชน

โครงการก่อสร้างถนนสาย ขบ.3023 แยก ทล.315 - บ.หนองปลาไหล อ.พานทอง, บ้านบึง จ.ชลบุรี

ผู้ควบคุมงาน สำนักก่อสร้างทาง กรมทางหลวงชนบท

ประจำเดือน สิงหาคม 2568

1 ประเภทแผ่นพับ : งานผิวทางคอนกรีต

วันที่ทำการมีส่วนร่วม : 21 สิงหาคม 2568

ชื่อผู้มีส่วนร่วม : นาย สุทัศน์ จิรจิตติไพศาล



2 ประเภทแผ่นพับ : งานผิวทางคอนกรีต

วันที่ทำการมีส่วนร่วม : 21 สิงหาคม 2568

ชื่อผู้มีส่วนร่วม : นาง นงคลักษณ์ ฤทธิงาม



แบบรายงานผลการดำเนินงานมีส่วนร่วมของประชาชน (ประจำเดือน สิงหาคม ๒๕๖๔)

ผู้ควบคุมงาน	สำนักก่อสร้างทาง กลุ่มก่อสร้างทางที่ ๑
หน่วยดำเนินการ	สำนักก่อสร้างทาง กลุ่มก่อสร้างทางที่ ๑

วันที่กรอกข้อมูล ๒๒ สิงหาคม ๒๕๖๔

ชื่อกิจกรรม/โครงการ	ก่อสร้างถนน
รหัสสาขาทาง	๗๖.๑๐๒๓
ชื่อโครงการ	โครงการก่อสร้างถนนสาย ซบ.๑๐๒๓ มกค.๑๑๔ - บวนอกป่าไผ่
ระยะทาง (กม.)	๑๒.๒๕๖
เลขที่สัญญา	สัญญาเลขที่ ๙๖/๒๕๖๖
สัญญาลงวันที่	๒๗ มีนาคม ๒๕๖๖
เริ่มสัญญาวันที่	๒ พฤษภาคม ๒๕๖๖
สิ้นสุดสัญญาวันที่	๑๗ ตุลาคม ๒๕๖๘
ค่าก่อสร้าง (บาท)	๕๗๕,๕๐๐,๐๐๐.๐๐

วันที่กำหนดงบประมาณ	๓๐ พฤษภาคม ๒๕๖๖
วันที่จัดประชุม	๓๐ พฤษภาคม ๒๕๖๖
จำนวนผู้เข้าร่วมประชุม (คน)	๖๔
เอกสารการประชุมชื่อคลัง	๑ ฝ่าย

มี ๑, ๖ มี ๐

เดือนรายงาน	จำนวนแผนับที่รายเดือน												จำนวนแผนับที่รายเดือน												รวมยอด ทั้งสิ้น	จำนวนแผนับที่เดือนนี้		จำนวนแผนับที่แก้ไขแล้ว				
	กรกฎาคม (สี่ปีดาว)				สิงหาคม (สี่ปีดาว)				กันยายน (สี่ปีดาว)				ตุลาคม (สี่ปีดาว)				พฤศจิกายน (สี่ปีดาว)				ธันวาคม (สี่ปีดาว)					จำนวน	เมื่อวันที่	จำนวน	เมื่อวันที่			
	๑	๒	๓	๔	๑	๒	๓	๔	๑	๒	๓	๔	๑	๒	๓	๔	๑	๒	๓	๔	๑	๒	๓	๔								
การมีส่วนร่วมภาคประชาชน				๐				๐				๐				๐				๐				๐				๐	๐	๕๖		
งานคืนหรือหาถนน				๐				๐				๐				๐				๐				๐				๐	๐	๒๖		
งานปลูก				๐				๐				๐				๐				๐				๐				๐	๐	๕		
งานหัดเขียน/รับฟังความคิดเห็น/จัดตั้ง				๐				๐				๐				๐				๐				๐				๐	๐	๒		
งานสำรวจทางคอมพิวเตอร์				๐				๐				๐				๐				๐				๐				๐	๐	๓		
งานสำรวจทางอากาศยาน				๐				๐				๐				๐				๐				๐				๐	๐	๕		
ความปลอดภัยระหว่างก่อสร้าง				๐				๐				๐				๐				๐				๐				๐	๐	๐		
งานเตรียมงานและสิ่งอำนวยความสะดวก				๐				๐				๐				๐				๐				๐				๐	๐	๐		
งานก่อสร้างงานเสริม				๐				๐				๐				๐				๐				๐				๐	๐	๑		
งานก่อสร้างงานเสริม				๐				๐				๐				๐				๐				๐				๐	๐	๑		
งานก่อสร้างงานเสริม				๐				๐				๐				๐				๐				๐				๐	๐	๑		
งานก่อสร้างงานเสริม				๐				๐				๐				๐				๐				๐				๐	๐	๑		
งานก่อสร้างงานเสริม				๐				๐				๐				๐				๐				๐				๐	๐	๑		
งานก่อสร้างงานเสริม				๐				๐				๐				๐				๐				๐				๐	๐	๑		
งานก่อสร้างงานเสริม				๐				๐				๐				๐				๐				๐				๐	๐	๑		
งานก่อสร้างงานเสริม				๐				๐				๐				๐				๐				๐				๐	๐	๑		
รวมจำนวนแผนับทั้งหมด				๒				๒				๒				๒				๒				๒				๒	๐	๑๑๑	๐	๐

กรณีไม่มีกิจกรรมนี้

(นายอวิรุทธ์ ทองสุริยาพงศ์)
ผู้ควบคุมงาน
กรมทางหลวงชนบท
วันที่ ๒๒ สิงหาคม ๒๕๖๔



งานพิทักษ์คอนกรีต

ชื่อผู้ร่วมสังเกตการณ์..... *สุวิทย์ วิวัฒน์วิจิตร*

ที่อยู่..... *129. อ. 1. ต. บรมราชโอรส อ. บางพลี จ. สมุทรปราการ*

โทรศัพท์..... *089-4168810*

วัน/เดือน/ปี ที่ร่วมสังเกตการณ์..... *๑๕ มีนาคม ๒๕๖๘*

ผู้ควบคุมงาน..... *นาย กฤษณ์ ทนวิจิตรพงศ์*

โทรศัพท์..... *086-๐๐1-6150*

ติดต่อ : กรมทางหลวงชนบท เลขที่ 9 ถนนพหลโยธิน แขวงอนุสาวรีย์

เขตบางเขน กรุงเทพมหานคร 10220

 : กรมทางหลวงชนบท กระทรวงคมนาคม

 : ศูนย์ราชการสะดวก : 0 2551 5000

 1146 สายด่วน : 1146

 ตู้ ปณ : 146



กรมทางหลวงชนบท

งานพิทักษ์คอนกรีต

กิจกรรม ก่อสร้างทาง ก่อสร้างสะพาน

บำรุงรักษาทาง จำนวนความปลอดภัย

ชื่อโครงการ..... *อ.ป. ๖๐๖๖*



****การร่วมสังเกตการณ์ไม่ใช่ผลผูกพันใด ๆ กับผู้ร่วมสังเกตการณ์****

เอกสารนี้เป็นเอกสารที่จัดทำขึ้นเพื่ออำนวยความสะดวกแก่ประชาชนในพื้นที่การก่อสร้าง
ร่วมเป็นประโยชน์ในการสังเกตการณ์การดำเนินงานของผู้รับจ้างและกรมทางหลวงชนบท
โครงการที่สนใจขอรายละเอียด สนใจขงว่าได้ที่ โทร ๖๐๖๖

1. ภาพเห็นว่ามีกระสอบใส่ฝอยคอนกรีตและมีการวางเหล็กเสริมหรือไม่

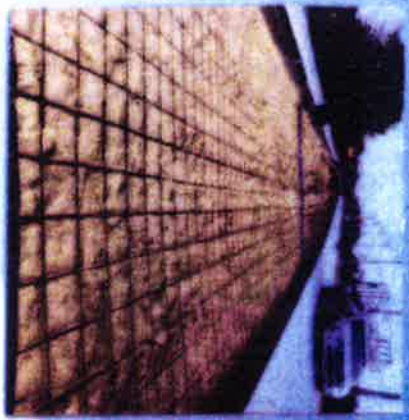

เห็น

ไม่เห็น

ไม่ได้สังเกต

2. ภาพเห็นว่ามีการใช้เครื่องปั้นดินเผาหรือวัสดุประเภทคอนกรีตหรือไม่



เห็น

ไม่เห็น

ไม่ได้สังเกต

3. ภาพเห็นว่ามีเครื่องปั้นดินเผาในการต่อรอยต่อคอนกรีตหรือไม่



เห็น

ไม่เห็น

ไม่ได้สังเกต

4. ภาพเห็นว่ามีเครื่องจักรตรวจสอบความหนาผิวทางคอนกรีตหรือไม่

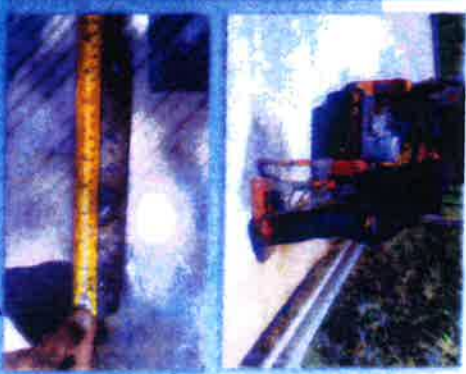

เห็น

ไม่เห็น

ไม่ได้สังเกต



งานพิวกทางคอนกรีต

ชื่อผู้ร่วมสังเกตการณ์..... *สมเด็จตันท์ นวรัตน์*
 ที่อยู่..... *23/3 ม. 1 ต. 0440 V 005*
บ. 26 ๗๐๖ - ๖๕๘๖

โทรศัพท์..... *๐ ๙ 6 8 6 2 5 2 4 ๘*

วัน/เดือน/ปี ที่ร่วมสังเกตการณ์..... *๑๕ สิงหาคม ๒๕๖๘*

ผู้ควบคุมงาน..... *นาย อธิราช กองศรีธรรมสาร*

โทรศัพท์..... *๐๘๖-๐๐1-615๐*

ติดต่อ : กรมทางหลวงชนบท เลขที่ 9 ถนนพหลโยธิน แขวงอนุสาวรีย์
 เขตบางเขน กรุงเทพมหานคร 10220

 : กรมทางหลวงชนบท กระทรวงคมนาคม

 ศูนย์ราชการสะดวก : 0 2551 5000

 สายด่วน : 1146

 ตู้ ปณ : 146

กรมทางหลวงชนบท

งานพิวกทางคอนกรีต

กิจกรรม ก่อสร้างทาง ก่อสร้างสะพาน
 บำรุงรักษาทาง จำนวนความปลอดภัย

ชื่อโครงการ..... *ท.ม. 8๐๕๖*



****การร่วมสังเกตการณ์ไม่มีผลผูกพันใด ๆ กับผู้ร่วมสังเกตการณ์****
 เอกสารนี้จัดทำขึ้นเพื่อขอความร่วมมือจากประชาชนในพื้นที่การก่อสร้าง
 ร่วมเป็นส่วนหนึ่งในการสังเกตการณ์การทำงานของผู้รับจ้างและกรมทางหลวงชนบท
 โดยการทำเครื่องหมาย ✓ ลงในช่องว่างที่กำหนดไว้

1. ภาพนี้เป็นกรรมากรของใช้บริเวณครัวเรือนเป็นการรวบรวมวัสดุเป็นรูป



- เห็น
- ไม่เห็น
- ไม่ได้สังเกต

3. ภาพนี้เป็นกรรมากรของใช้ในการทำความสะอาดครัวเรือน



- เห็น
- ไม่เห็น
- ไม่ได้สังเกต

2. ภาพเห็นว่าการใช้เครื่องขุดดินกรรมากรขณะทำความสะอาดครัวเรือน

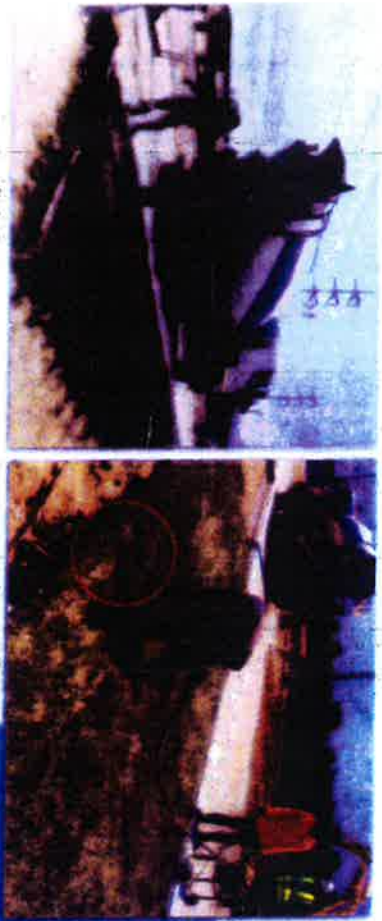

- เห็น
- ไม่เห็น
- ไม่ได้สังเกต

4. ภาพเห็นว่าการตรวจสอบความหนาแน่นทางตอนครัวเรือน



- เห็น
- ไม่เห็น
- ไม่ได้สังเกต