



บันทึกข้อความ

กลุ่มงานทางในเขตเมือง
 เลขที่รับ ๒๓๕๖
 วันที่ ๒๕ ธ.ค. ๒๕๖๘

ส่วนราชการ โครงการก่อสร้างถนนสาย ชบ.๓๐๒๓ แยก ทล.๓๑๕ - บ.หนองปลาไหล อ.พานทอง,บ้านบึง จ.ชลบุรี
 ที่ คค.๐๗๐๖/ชบ.๓๐๒๓/ ๒๕๖๕ วันที่ ๒๕ ธันวาคม ๒๕๖๘

เรื่อง ขอส่งรายงานผลการดำเนินการมีส่วนร่วมภาคประชาชน ประจำเดือน ธันวาคม ๒๕๖๘

เรียน ผู้อำนวยการกลุ่มงานทางในเขตเมือง (ผ่านหัวหน้ากลุ่มงานฯ)

ตามที่กรมทางหลวงชนบท ได้ทำสัญญาเลขที่ ๔๖/๒๕๖๖ ลงวันที่ ๒๗ มีนาคม ๒๕๖๖ ว่าจ้าง บริษัท สุวสี จำกัด ดำเนินการก่อสร้างถนนสาย ชบ.๓๐๒๓ แยก ทล.๓๑๕- บ.หนองปลาไหล อำเภอพานทอง, บ้านบึง จังหวัดชลบุรี ระยะทาง ๑๒.๒๔๒ กิโลเมตร ระยะเวลาก่อสร้าง ๑,๑๔๒ วัน เริ่มต้นสัญญาวันที่ ๒ พฤษภาคม ๒๕๖๖ สิ้นสุดสัญญาวันที่ ๑๖ มิถุนายน ๒๕๖๘ ค่าก่อสร้างทั้งสิ้น ๘๗๙,๘๐๐,๐๐๐.๐๐ บาท (แปดร้อยเจ็ดสิบล้านแปดแสนบาทถ้วน) นั้น

โครงการฯ ขอส่งรายงานผลการดำเนินการประชาสัมพันธ์และการมีส่วนร่วมภาคประชาชน ตามรายละเอียดที่แนบมาพร้อมบันทึกนี้

จึงเรียนมาเพื่อโปรดดำเนินการต่อไป

(นายอวิรุทธ์ ทองสุริยาพงศ์)
 วิศวกรโยธาปฏิบัติการ
 ผู้ควบคุมงาน

เรียน.....
 พ.บ.

จึงเรียนมาเพื่อพิจารณาดำเนินงานต่อไป

(นายวิษณุ เพชรวิระ)
 ผู้อำนวยการกลุ่มงานทางในเขตเมือง
 ๑๒ ธ.ค. ๒๕๖๘

ภาพประกอบการดำเนินกิจกรรมการมีส่วนร่วมภาคประชาชน

โครงการก่อสร้างถนนสาย ขบ.3023 แยก ทล.315 - บ.หนองปลาไหล อ.พานทอง, บ้านบึง จ.ชลบุรี

ผู้ควบคุมงาน สำนักก่อสร้างทาง กรมทางหลวงชนบท

ประจำเดือน ธันวาคม 2568

1 ประเภทแผ่นพับ : งานต่อระบายน้ำชนิดท่อกลมหรือท่อเหลี่ยม

วันที่ทำการมีส่วนร่วม : 25 ธันวาคม 2568

ชื่อผู้มีส่วนร่วม : นาย ธนกฤต ธนาบุญโยดม



2 ประเภทแผ่นพับ : งานต่อระบายน้ำชนิดท่อกลมหรือท่อเหลี่ยม

วันที่ทำการมีส่วนร่วม : 25 ธันวาคม 2568

ชื่อผู้มีส่วนร่วม : นาย สุรชัย ไชยอุดม



ผู้ควบคุมงาน	กสร. ท
หน่วยดำเนินการ	สำนักก่อสร้างทาง กลุ่มก่อสร้างทางที่ ๑

วันที่กรอกข้อมูล ๒๕ ธันวาคม ๒๕๖๘

ชื่อกิจกรรมงบประมาณ	ก่อสร้างถนน
รหัสสาขาทาง	ขบ.๑๐๒๑
ชื่อโครงการ	โครงการก่อสร้างถนนสาย ขบ.๑๐๒๑ แยก ทล.๑๕๕ - บ.หนองปลาไหล
ระยะทาง (กม.)	๑๒.๒๕๖
เลขที่สัญญา	สัญญาเลขที่ ๕๖/๒๕๖๖
สัญญาลงวันที่	๒๗ มีนาคม ๒๕๖๖
เริ่มต้นสัญญาวันที่	๒ พฤษภาคม ๒๕๖๖
สิ้นสุดสัญญาวันที่	๑๖ มิถุนายน ๒๕๖๘
ค่าก่อสร้าง (บาท)	๘๙๙,๘๐๐,๐๐๐.๐๐
วันที่กำหนดแผนประชุม	๑๐ พฤษภาคม ๒๕๖๖
วันที่จัดประชุม	๑๐ พฤษภาคม ๒๕๖๖
จำนวนผู้เข้าร่วมประชุม (คน)	๖๕
เอกสารการลงนามข้อตกลง ๓ ฝ่าย	๑

มี = ๑ , ไม่มี = ๐

เดือนรายงาน	จำนวนแผนท้ายเดือน												จำนวนแผนท้ายรายเดือน												รวมสะสม ทั้งสิ้น	จำนวนแผนท้ายที่ต้องแก้ไข		จำนวนแผนท้ายที่แก้ไขแล้ว																			
	ปี ๒๕๖๘																									จำนวน	เมื่อวันที่	จำนวน	เมื่อวันที่																		
	กรกฎาคม (สัปดาห์)			สิงหาคม (สัปดาห์)			กันยายน (สัปดาห์)			ตุลาคม (สัปดาห์)			พฤศจิกายน (สัปดาห์)			ธันวาคม (สัปดาห์)																															
๑	๒	๓	๔	๕	๖	๗	๘	๙	๑๐	๑๑	๑๒	๑	๒	๓	๔	๕	๖	๗	๘	๙	๑๐	๑๑	๑๒	๑	๒	๓	๔	๕	๖	๗	๘	๙	๑๐	๑๑	๑๒	๑	๒	๓	๔	๕	๖	๗	๘	๙	๑๐	๑๑	๑๒
การมีส่วนร่วมภาคประชาชน																																			๐	๕๖											
งานดินหรือทรายถม																																			๐	๒๖											
งานปลูก																																			๐	๕											
งานปลูก																																			๐	๒											
งานที่จะบานนำชนิดพอกถนนหรือท่อเหลี่ยม																																			๐	๓											
งานผิวทางคอนกรีต																																			๐	๑๑											
งานผิวทางลาดยางแอสฟัลต์																																			๐	๑๕											
ความปลอดภัยระหว่างก่อสร้าง																																			๐	๐											
งานเครื่องหมายและสัญญาณจราจร																																			๐	๐											
งานก่อสร้างเสาเข็มตอก																																			๐	๑											
งานก่อสร้างเสาเข็มเจาะ																																			๐	๐											
งานก่อสร้างท่อระบายน้ำแบบวางชั้นเรียง																																			๐	๐											
ก่อสร้างท่อระบายน้ำแบบฐานรากเสาเข็มตอก																																			๐	๐											
การติดตั้งแผ่นพื้นคอนกรีตอัดแรงคาน																																			๐	๐											
งานก่อสร้างพื้นสะพาน																																			๐	๐											
งานนำวัสดุเก่ากลับมาใช้																																			๐	๐											
รวมจำนวนแผนท้ายทั้งหมด																																			๐	๑๑๙	๐										

กรณีไม่มีกิจกรรมนั้น

 (นายอวิรุทธิ์ ทองสุธิยาพงศ์)
 ผู้ควบคุมงาน
 กรมทางหลวงชนบท
 ๒๕ ธ.ค. ๒๕๖๘



กรมทางหลวงชนบท

งานต่อระบายน้ำชนิดท่อกลมหรือท่อเหลี่ยม

งานต่อระบายน้ำชนิดท่อกลมหรือท่อเหลี่ยม

ชื่อผู้ร่วมสังเกตุการณ์..... *คุณธีร์ ไชยดี*.....
 ที่อยู่..... *49 ถนนพหลโยธิน - หนองแขม 10160*.....
จ. นนทบุรี 20170.....

กิจกรรม ก่อสร้างทาง ก่อสร้างสะพาน
 บำรุงรักษาทาง อำนวยความสะดวก
 ชื่อโครงการ..... *ท.ม. 8023*.....

โทรศัพท์..... *086-8162242*.....

วัน/เดือน/ปี ที่ร่วมสังเกตุการณ์..... *25/11/68*.....

ผู้ควบคุมงาน..... *นาย กฤษณ์ กองรัตนพงศ์*.....

โทรศัพท์..... *08-6001-6150*.....

ติดต่อ ; กรมทางหลวงชนบท เลขที่ 9 ถนนพหลโยธิน แขวงอนุสาวรีย์

เขตบางเขน กรุงเทพมหานคร 10220

f : กรมทางหลวงชนบท กระทรวงคมนาคม

ศูนย์ราชการสะดวก : 0 2551 5000

สายด่วน : 1146

ตู้ ปณ : 146

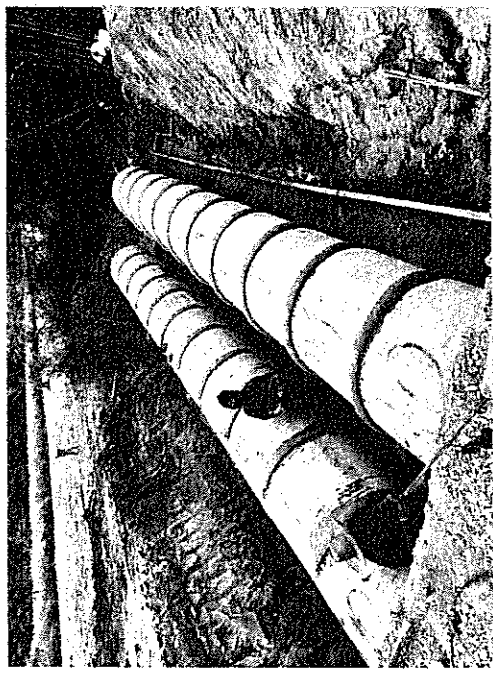

****การร่วมสังเกตุการณ์นี้ไม่มีผลผูกพันใด ๆ กับผู้ร่วมสังเกตุการณ์****
 เอกสารฉบับนี้ จัดทำขึ้นเพื่อขอความร่วมมือจากประชาชนในพื้นที่การก่อสร้าง
 ร่วมเป็นส่วนหนึ่งในการสังเกตุการณ์การทำงานของผู้รับจ้างและกรมทางหลวงชนบท
 โดยการทำเครื่องหมาย✓ ลงในช่องว่างที่กำหนดไว้

ประชาชนร่วมสังเกตุการณ์ เพื่อคุณภาพและความโปร่งใส

ประชาชนร่วมสังเกตุการณ์ เพื่อคุณภาพและความโปร่งใส



เห็น

ไม่เห็น

ไม่ได้สังเกต

1. ภาพนี้ว่ามีเครื่องหมาย มอก. บนห่อหรือไม่

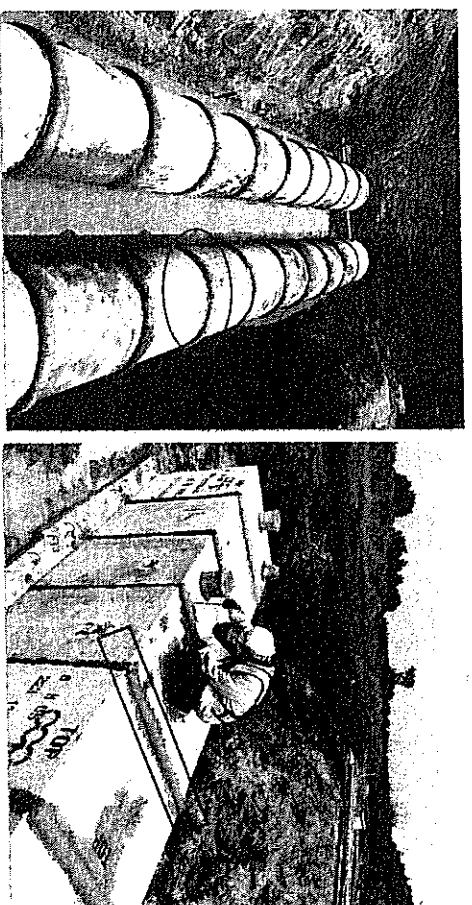

เห็น

ไม่เห็น

ไม่ได้สังเกต

3. ภาพนี้มีการขนานตรวจสอบตอกหรือไม่

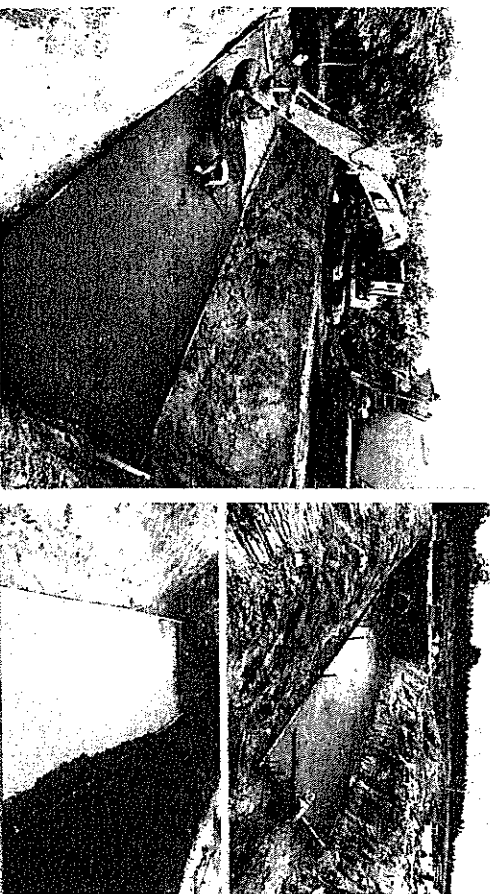

เห็น

ไม่เห็น

ไม่ได้สังเกต

2. ภาพนี้มีการทดลองทิ้งของห่อหรือไม่

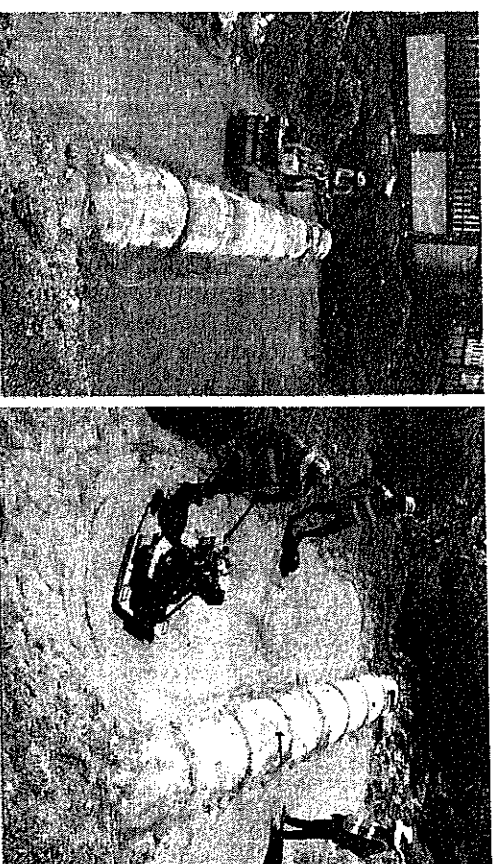

เห็น

ไม่เห็น

ไม่ได้สังเกต

4. ภาพนี้มีการบดอัดบริเวณห่อหรือไม่

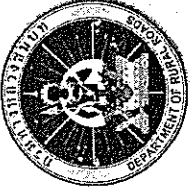

กรมทางหลวงชนบท

งานทะเบียนนำชนิดท่อกลมหรือท่อเหลี่ยม

งานทะเบียนนำชนิดท่อกลมหรือท่อเหลี่ยม

ชื่อผู้ร่วมสังเกตการณ์..... *วิเศษ วัฒนวิเศษ*

กิจกรรม ก่อสร้างทาง ก่อสร้างสะพาน
 บำรุงรักษาทาง จำนวนความปลอดภัย

ที่อยู่..... *ต.บ้านใหม่ อ.บ้านใหม่*

ชื่อโครงการ..... *ข.บ. 30๗3*

.....

โทรศัพท์.....

วัน/เดือน/ปี ที่ร่วมสังเกตการณ์..... *๑๕/๑๑/๖๘*

ผู้ควบคุมงาน..... *วิเศษ วัฒนวิเศษ*

โทรศัพท์..... *๐๘-๖๐๐๑-๖๑๕๐*

ติดต่อ ; กรมทางหลวงชนบท เลขที่ 9 ถนนพหลโยธิน แขวงอนุสาวรีย์

เขตบางเขน กรุงเทพมหานคร 10220

f : กรมทางหลวงชนบท กระทรวงคมนาคม

☎ ศูนย์ราชการสะดวก : 0 2551 5000

📠 สายด่วน : 1146

📠 ตู้ ปณ : 146

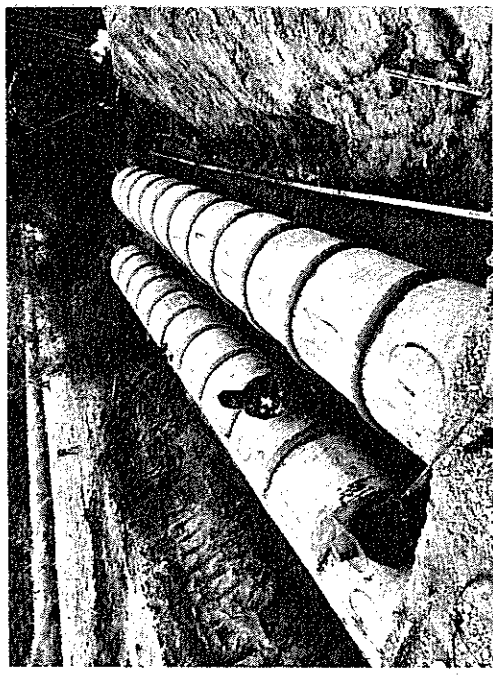

****การร่วมสังเกตการณ์นี้ไม่มีผลผูกพันใด ๆ กับผู้ร่วมสังเกตการณ์****
เอกสารฉบับนี้ จัดทำขึ้นเพื่อขอความร่วมมือจากประชาชนในพื้นที่การก่อสร้าง
ร่วมเป็นส่วนหนึ่งในการสังเกตการณ์การทำงานของผู้รับจ้างและกรมทางหลวงชนบท
โดยการทำเครื่องหมาย ✓ ลงในช่องว่างที่กำหนดไว้

ประชาชนร่วมสังเกตการณ์ เพื่อคุณภาพและความโปร่งใส

ประชาชนร่วมสังเกตการณ์ เพื่อคุณภาพและความโปร่งใส

