



# บันทึกข้อความ

กลุ่มงานทางในเขตเมือง  
 เลขที่รับ ๒๑๕๙  
 วันที่ ๒๗ พ.ย. ๒๕๖๘

ส่วนราชการ...โครงการก่อสร้างถนนสาย ชบ.๓๐๒๓ แยก ทล.๓๑๕ - บ.หนองปลาไหล อ.พานทอง,บ้านบึง จ.ชลบุรี  
 ที่ คค.๐๗๐๖/ชบ.๓๐๒๓/ ๒๗๒๙ วันที่ ๒๗ พฤศจิกายน ๒๕๖๘  
 เรื่อง...ขอส่งรายงานผลการดำเนินการมีส่วนร่วมภาคประชาชน ประจำเดือน พฤศจิกายน ๒๕๖๘

เรียน ผู้อำนวยการกลุ่มงานทางในเขตเมือง (ผ่านหัวหน้ากลุ่มงานฯ)

ตามที่กรมทางหลวงชนบท ได้ทำสัญญาเลขที่ ๔๖/๒๕๖๖ ลงวันที่ ๒๗ มีนาคม ๒๕๖๖ ว่าจ้าง บริษัท สุวดี จำกัด ดำเนินการก่อสร้างถนนสาย ชบ.๓๐๒๓ แยก ทล.๓๑๕- บ.หนองปลาไหล อำเภอพานทอง, บ้านบึง จังหวัดชลบุรี ระยะทาง ๑๒.๒๔๒ กิโลเมตร ระยะเวลาก่อสร้าง ๑,๑๔๒ วัน เริ่มต้นสัญญาวันที่ ๒ พฤษภาคม ๒๕๖๖ สิ้นสุดสัญญาวันที่ ๑๖ มิถุนายน ๒๕๖๘ ค่าก่อสร้างทั้งสิ้น ๘๗๙,๘๐๐,๐๐๐.๐๐ บาท (แปดร้อยเจ็ดสิบเก้าล้าน แปดแสนบาทถ้วน) นั้น

โครงการฯ ขอส่งรายงานผลการดำเนินการประชาสัมพันธ์และการมีส่วนร่วมภาคประชาชน ตามรายละเอียดที่แนบมาพร้อมบันทึกนี้

จึงเรียนมาเพื่อโปรดดำเนินการต่อไป

*A*  
 (นายอวิรุทธ์ ทองสุริยาพงศ์)  
 วิศวกรโยธาปฏิบัติการ  
 ผู้ควบคุมงาน

เรียน *นาง อรุณรัตน์*  
 .....  
*นาง*  
 .....  
 .....

จึงเรียนมาเพื่อพิจารณาดำเนินงานต่อไป

*M*  
 (นายวิษณุ เพชรวีระ)  
 ผู้อำนวยการกลุ่มงานทางในเขตเมือง  
 - ๑ ๖.ก. ๒๕๖๘







# กรมทางหลวงชนบท

## งานพิทักษ์คอนกรีต

## งานพิทักษ์คอนกรีต

ชื่อผู้ร่วมสังเกตการณ์..... นาย กิตติคุณ ทองศรีศรี

ที่อยู่..... 133/7 ต.บ้านใหม่ อ.พนมทอน จ.กาญจนบุรี

โทรศัพท์..... ๘๐/๖๐

กิจกรรม  ก่อสร้างทาง  ก่อสร้างสะพาน  
 บำรุงรักษาทาง  อำนวยความปลอดภัย

ชื่อโครงการ..... ๒๒๓ ๒๐๒3

โทรศัพท์..... ๐๘๙-๘๖๔-๓๐๗๖

วัน/เดือน/ปี ที่ร่วมสังเกตการณ์..... ๒๕/๓/๖๘

ผู้ควบคุมงาน..... นาย ปรวิทย์ ทองศรีศรี

โทรศัพท์..... ๐๘-๖๐๐1-๖15๐

ติดต่อ : กรมทางหลวงชนบท เลขที่ 9 ถนนพหลโยธิน แขวงอนุสาวรีย์

เขตบางเขน กรุงเทพมหานคร 10220

f : กรมทางหลวงชนบท กระทรวงคมนาคม

☎ ศูนย์ราชการสะดวก : 0 2551 5000

📞 สายด่วน : 1146

📍 ตู้ ปณ : 146



**\*\*การร่วมสังเกตการณ์ไม่ใช่พหุภาคีทีเดียว\*\***  
เอกสารแนบนี้ จัดทำขึ้นเพื่อขอความร่วมมือจากประชาชนในพื้นที่การก่อสร้าง  
ร่วมเป็นพันธมิตรในการสังเกตการณ์การดำเนินงานของผู้รับจ้างและกรมทางหลวงชนบท  
โดยการดำเนินการร่วมกัน  ลงมือลงแรงร่วมกันกำหนดไว้

1. ท่านเห็นว่ามีการระงับได้เมื่อเครื่องจักรหยุดทำงานหรือไม่



เห็น  ไม่เห็น  ไม่ได้สังเกต

2. ท่านเห็นว่ามีการใช้เครื่องป้องกันอันตรายขณะทำงานหรือไม่

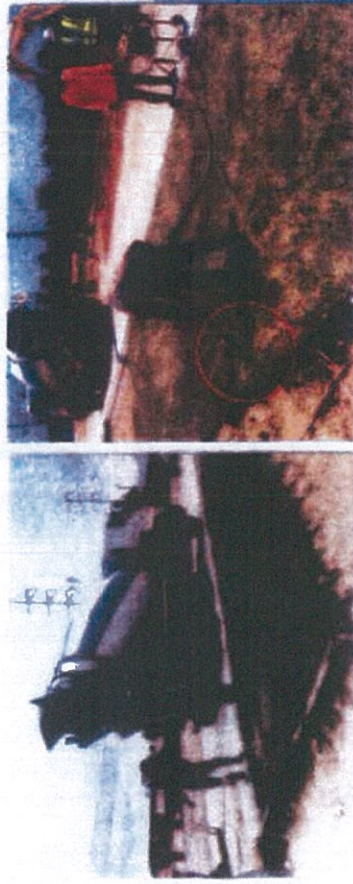

เห็น  ไม่เห็น  ไม่ได้สังเกต

3. ท่านเห็นว่ามีการป้องกันมือในการตัดรอยต่อคอนกรีตหรือไม่



เห็น  ไม่เห็น  ไม่ได้สังเกต

4. ท่านเห็นว่ามีการตรวจสอบความปลอดภัยทางคอนกรีตหรือไม่



เห็น  ไม่เห็น  ไม่ได้สังเกต



1. ห้ามทิ้งขี้เถ้าหรือเศษวัสดุจากเครื่องจักรหรือเครื่องยนต์



เห็น  ไม่เห็น  ไม่ได้สังเกต

2. ห้ามใช้เครื่องจักรหรือรถบรรทุกบรรทุกวัสดุหรือเศษวัสดุ



เห็น  ไม่เห็น  ไม่ได้สังเกต

3. ห้ามดื่มหรือสูบบุหรี่ขณะทำงาน



เห็น  ไม่เห็น  ไม่ได้สังเกต

4. ห้ามใช้รถบรรทุกบรรทุกวัสดุหรือเศษวัสดุ



เห็น  ไม่เห็น  ไม่ได้สังเกต

ภาพประกอบการดำเนินกิจกรรมการมีส่วนร่วมภาคประชาชน

โครงการก่อสร้างถนนสาย ขบ.3023 แยก ทล.315 - บ.หนองปลาไหล อ.พานทอง, บ้านบึง จ.ชลบุรี

ผู้ควบคุมงาน สำนักก่อสร้างทาง กรมทางหลวงชนบท

ประจำเดือน พฤษภาคม 2568

1 ประเภทแผ่นพับ : งานผิวทางคอนกรีต

วันที่ทำการมีส่วนร่วม : 27 พฤษภาคม 2568

ชื่อผู้มีส่วนร่วม : นาง พัชรพร พันเสนา



2 ประเภทแผ่นพับ : งานผิวทางคอนกรีต

วันที่ทำการมีส่วนร่วม : 27 พฤษภาคม 2568

ชื่อผู้มีส่วนร่วม : นาย เสถียร พงษ์สุระ

